

Schierning, Gitte

Certificate

on the progressive retinal atrophy (GR_PRA1) genetic testing -
PCR

LABOKLIN report no.: 1709W36669
dog: Golden Retriever, male, * 12.09.16
"Touch Of Magic I Am Limited Edition"
pedigree-no.: DK 16873/2016
microchip-no.: 208213990310730
tattoo-no.: ---
result GR_PRA1: Genotype N/N (clear)

LABOKLIN

LABOR FÜR KLINISCHE DIAGNOSTIK GMBH & CO. KG
Steubenstr. 4 · 97688 Bad Kissingen
Tel. (09 71) 7 20 20 · Fax (09 71) 6 85 46

Bad Kissingen, 02-10-2017

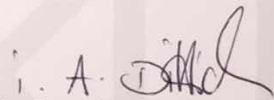

Hr. Dr. Beitzinger
Dipl.-Biol. Molekularbiologie

Nur gültig mit Originalsiegel
Only valid with original seal.

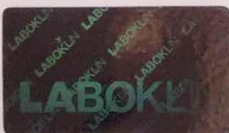

Steubenstraße 4 · 97688 Bad Kissingen · Tel.: 09 71/7 20 20 · Fax: 09 71/6 85 46 · e-Mail: info@laboklin.com · USt.ID DE206897824
Geschäftsführender Gesellschafter: LABOKLIN Verwaltungs-GmbH · RG. Schweinfurt HRA 3631



Die Verantwortung für Probenentnahme und -identität liegt beim Einsender. Gewährleistungsverpflichtungen können nicht übernommen werden. Schadensersatzverpflichtungen sind, soweit gesetzlich zulässig, auf den Rechnungswert der durchgeführten Untersuchung/en beschränkt.
The liability for sampling procedure and proof of identity lies with the sender. Warranty claims are not accepted. Damage claims are restricted to the amount of the invoice.